PLAN ZAGOSPODAROWANIA PRZESTRZENNEGO WOJEWÓDZTWA PODKARPACKIEGO - PERSPEKTYWA 2030

PROJEKT ZMIANY PLANU

KIERUNKI ROZWOJU I POLITYKA PRZESTRZENNA

MAPA 5: INWESTYCJE CELU PUBLICZNEGO O ZNACZENIU PONADLOKALNYM

ZAŁĄCZNIK NR 6 DO UCHWAŁY NR.....
SEJMIKU WOJEWÓDZTWA PODKARPACKIEGO
Z DNIA.....

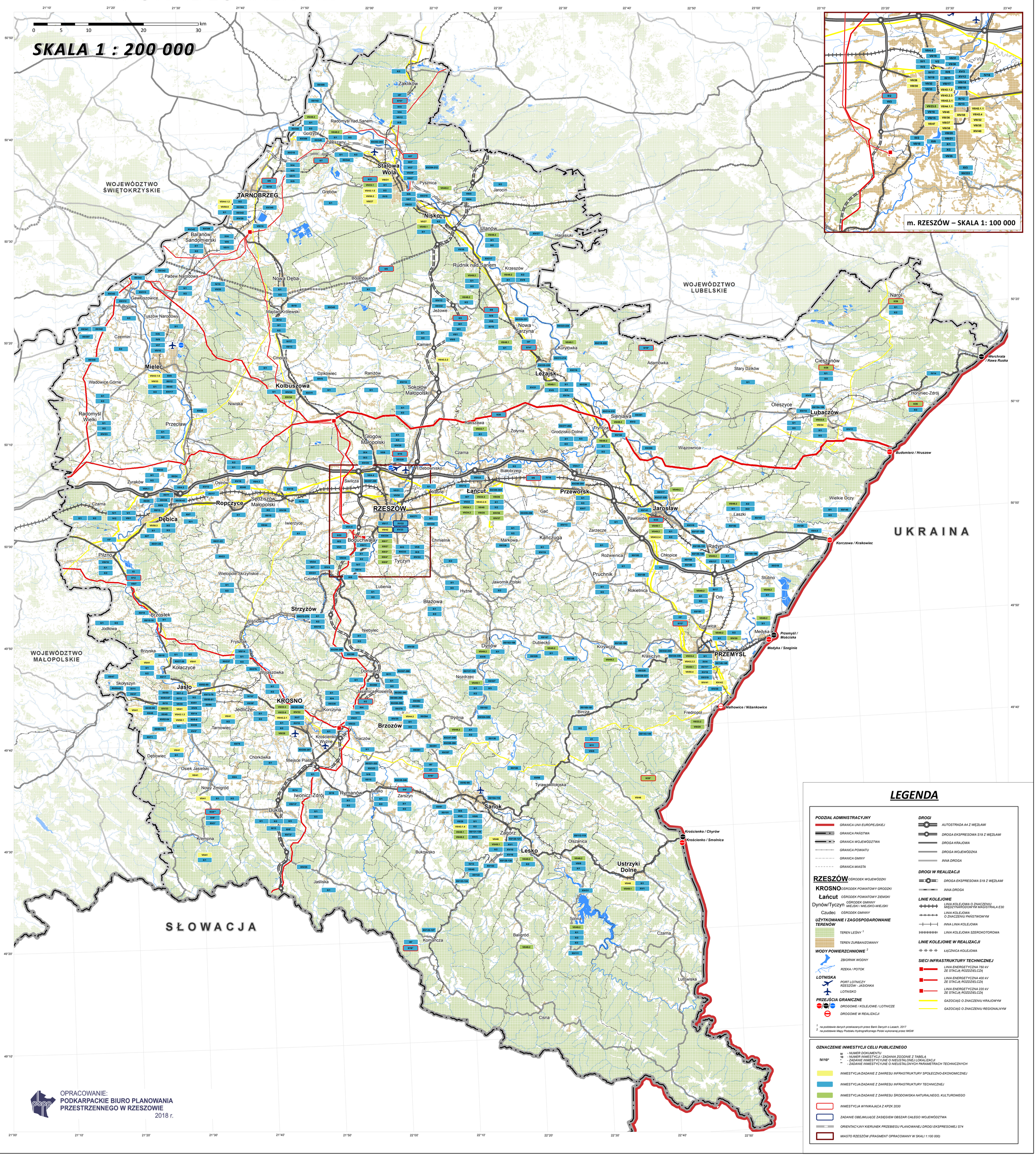

OPRACOWANIE:
PODKARPACKIE BIURO PLANOWANIA PRZESTRZENNEGO W RZESZOWIE
2018 r.

LEGENDA

PODZIAŁ ADMINISTRACYJNY
- GRANICA UNII EUROPEJSKIEJ
- GRANICA PAŃSTWA
- GRANICA WOJEWÓDZTWA
- GRANICA POWIATU
- GRANICA GMINY
- GRANICA MIASTA

RZESZÓW OŚRODEK WOJEWÓDZKI
KROSNO OŚRODEK POWIATOWY GRODZKI
Łańcut OŚRODEK POWIATOWY ZIEMSKI
Dynów/Tyczyn OŚRODEK GMINNY MIEJSKI / MIEJSKO-WIEJSKI
Czudec OŚRODEK GMINNY

UŻYTKOWANIE I ZAGOSPODAROWANIE TERENÓW
- TEREN LEŚNY [1]
- TEREN ZURBANIZOWANY

WODY POWIERZCHNIOWE [2]
- ZBIORNIK WODNY
- RZEKA / POTOK

LOTNISKA
- PORT LOTNICZY RZESZÓW - JASIONKA
- LOTNISKO

PRZEJŚCIA GRANICZNE
- DROGOWE / KOLEJOWE / LOTNICZE
- DROGOWE W REALIZACJI

DROGI
- AUTOSTRADA A4 Z WĘZŁAMI
- DROGA EKSPRESOWA S19 Z WĘZŁAMI
- DROGA KRAJOWA
- DROGA WOJEWÓDZKA
- INNA DROGA

DROGI W REALIZACJI
- DROGA EKSPRESOWA S19 Z WĘZŁAMI
- INNA DROGA

LINIE KOLEJOWE
- LINIA KOLEJOWA O ZNACZENIU MIĘDZYNARODOWYM MAGISTRALA E30
- LINIA KOLEJOWA O ZNACZENIU PAŃSTWOWYM
- INNA LINIA KOLEJOWA
- LINIA KOLEJOWA SZEROKOTOROWA

LINIE KOLEJOWE W REALIZACJI
- ŁĄCZNICA KOLEJOWA

SIECI INFRASTRUKTURY TECHNICZNEJ
- LINIA ENERGETYCZNA 750 kV ZE STACJĄ ROZDZIELCZĄ
- LINIA ENERGETYCZNA 400 kV ZE STACJĄ ROZDZIELCZĄ
- LINIA ENERGETYCZNA 220 kV ZE STACJĄ ROZDZIELCZĄ
- GAZOCIĄG O ZNACZENIU KRAJOWYM
- GAZOCIĄG O ZNACZENIU REGIONALNYM

[1] na podstawie danych przekazanych przez Bank Danych o Lasach, 2017
[2] na podstawie Mapy Podziału Hydrograficznego Polski wykonanej przez IMGW

OZNACZENIE INWESTYCJI CELU PUBLICZNEGO

IV/10* — IV - NUMER DOKUMENTU; 10 - NUMER INWESTYCJI / ZADANIA ZGODNIE Z TABELĄ; * - ZADANIE INWESTYCYJNE O NIEUSTALONEJ LOKALIZACJI; ** - ZADANIE INWESTYCYJNE O NIEUSTALONYCH PARAMETRACH TECHNICZNYCH

- INWESTYCJA/ZADANIE Z ZAKRESU INFRASTRUKTURY SPOŁECZNO-EKONOMICZNEJ
- INWESTYCJA/ZADANIE Z ZAKRESU INFRASTRUKTURY TECHNICZNEJ
- INWESTYCJA/ZADANIE Z ZAKRESU ŚRODOWISKA NATURALNEGO, KULTUROWEGO
- INWESTYCJA WYNIKAJĄCA Z KPZK 2030
- ZADANIE OBEJMUJĄCE ZASIĘGIEM OBSZAR CAŁEGO WOJEWÓDZTWA
- ORIENTACYJNY KIERUNEK PRZEBIEGU PLANOWANEJ DROGI EKSPRESOWEJ S74
- MIASTO RZESZÓW (FRAGMENT OPRACOWANY W SKALI 1:100 000)